

## 第一号議案

### 平成29年度 大学院同窓会 会計報告

自 平成29年2月1日  
至 平成30年1月31日

収入の部		予算	実績
No.	項目		金額
1	年会費	600,000	565,000
2	新入生会費	400,000	540,000
3	寄付金	80,000	50,000
合計		1,080,000	<b>1,155,000</b>
支出の部			
No.	項目	予算	金額
1	慶弔交際費	150,000	115,737
2	制作・印刷費	240,000	316,385
3	交通費	7,000	6,580
4	事務用品	1,000	0
5	備品	2,000	0
6	通信費	95,000	93,703
7	会議費	5,000	0
8	支払手数料	7,000	5,924
9	人件費	522,217	522,217
10	雑費	20,000	24,835
11	消耗品費	3,000	15,780
12	荷造運賃	0	4,252
経費合計		1,052,217	<b>1,105,413</b>
特別利益(受取り利息)		300	28
収支合計		<b>28,083</b>	<b>49,615</b>

※慶弔交際費に、イベント関連費を含む。

#### 資金管理状況

H29年剰余金		<b>28,083</b>	<b>49,615</b>
前期繰越利益		4,506,182	4,506,182
次期繰越利益		4,534,265	<b>4,555,797</b>

#### H30/1/31現在

小口現金	16,477
ゆうちょ	2,769,770
三井住友	226,832
会費振替口座	1,542,718
<b>残高</b>	<b>4,555,797</b>

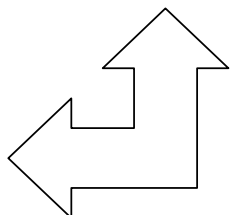

### 平成30年度 大学院同窓会 予算案

自 平成30年2月1日  
至 平成31年1月31日

収入の部		
No.	項目	金額
1	年会費	600,000
2	新入生会費	400,000
3	寄付金	60,000
合計		<b>1,060,000</b>
支出の部		
No.	項目	金額
1	慶弔交際費	120,000
2	制作・印刷費	260,000
3	交通費	7,000
4	事務用品	1,000
5	備品	2,000
6	通信費	95,000
7	会議費	5,000
8	支払手数料	7,000
9	人件費	488,884
10	雑費	20,000
11	消耗品	3,000
12	荷造運賃	5,000
経費合計		<b>1,013,884</b>
特別利益(受取り利息)		300
収支合計		<b>46,416</b>

※慶弔交際費に、イベント関連費を含む。

#### 資金管理状況予測

H30年剰余金		<b>46,416</b>
前期繰越利益		4,555,797
次期繰越利益		<b>4,602,213</b>